

Guia Pais



OLIMAR
2017
Olimpiada Marista



Sumário



Bem-vindos à Olimar 2017	3
Onde se hospedar?	4
Conheça Curitiba	6
Linha Turismo	7
Mercado Municipal de Curitiba	8
Teatro de Bonecos Dr. Botica	9
Museu da Vida	10
Zoológico de Curitiba	11
Museu Oscar Niemeyer (MON)	12
Shopping Pátio Batel	13
Shopping Mueller	14
Memorial Marista 200 Anos	15
Ftd Digital Arena	16
Curitiba Comedy Club	17
Tour Curitidoce	18
Feira do Largo da Ordem (somente aos domingos)	19
Morretes de Trem (Serra Verde Express)	20
Onde Comer Próximo ao Evento?	21
Opções de mobilidade por Curitiba	24
Wifi Curitiba	25
Estacionamentos	26



Bem-vindos à Olimar 2017.

Estamos felizes em recepcioná-los para o evento mais importante dos Colégios Maristas. Afinal, essa é a oportunidade de reunirmos essa grande família, de rever amigos e celebrar o esporte.

Para facilitar sua estadia na cidade, preparamos um guia com dicas úteis para nossos visitantes. Aproveite a cidade e a Olimar 2017.

Onde se hospedar?



Opções para todos os bolsos na Região Central de Curitiba.

Hotel

Bristol Centro Cívico Hotel

R. Dep. Mário de Barros, 1158 - Centro Cívico

Contato

(41) 3250-1500

<http://www.bristolhoteis.com.br/>

Distância da sede Marista Santa Maria

3,5 km – aprox. 7 min.

7,1 km do Paranaense

Valor da diária por pessoa

Tarifário site | Consulta realizada em maio/17

A partir de R\$ 174,00

Hotel Confiance Centro Cívico

R. Mateus Leme, 1284 - Centro Cívico

Contato

(41) 3051-2383

<http://www.hotelconfiance.com.br/>

Distância da sede Marista Santa Maria

3,3 km – aprox. 7 min.

6,3 km do Paranaense

Valor da diária por pessoa

A partir de R\$ 163,00

Tarifário site | Consulta realizada em maio/17

San Juan Royal

Av. Cândido de Abreu, 468 - Centro Cívico

Contato

<https://www.sanjuanhoteis.com.br/pt-br>

Distância da sede Marista Santa Maria

4,3 km – aprox. 10 min.

7,1 km do Paranaense

Valor da diária por pessoa

A partir de R\$ 184,50

Tarifário site | Consulta realizada em maio/17

Ibis Curitiba Centro Cívico

R. Mateus Leme, 358 - Centro Cívico

Contato

(41) 3324-0469

<http://www.ibis.com/pt-br/hotel-3205-ibis-curitiba-centro-civico/index.shtml>

Distância da sede Marista Santa Maria

4,8 km – aprox. 12 min.

5,7 km do Paranaense

Valor da diária por pessoa

A partir de R\$ 126,65

Tarifário site | Consulta realizada em maio/17

Caravelle Palace Hotel

R. Cruz Machado, 282 - Centro

Contato

(41) 3595-5757

<http://www.hotelcaravelle.com.br/>

Distância da sede Marista Santa Maria

5,7 km – aprox. 16 min.

3,9 km do Paranaense

Valor da diária por pessoa

A partir de R\$ 120,00

Tarifário site | Consulta realizada em maio/17

.....

Slaviero Slim Curitiba

R. Conselheiro Araújo, 435 - Alto da XV

Contato

(41) 3017-1050

Reservas: 4000-1100 (Capital) ou 0800-704-3311,

de 2ª a 6ª das 8h às 21h e sábados das 9h

Distância da sede Marista Santa Maria

5,6 km - aprox. 16 min.

5,5 km do Paranaense

Valor da diária por pessoa

A partir de R\$ 153,00 (dia 11) e R\$ 143,00

demais noites

Tarifário site | Consulta realizada em maio/17

Slaviero Conceptual Palace Hotel

Rua Senador Alencar Guimarães, 50 - Centro

Contato

(41) 3017-1000

Reservas: 4000-1100 (Capital)

ou 0800-704-3311, de 2ª a 6ª das 8h às 21h e sábados das 9h às 17h

Distância da sede Marista Santa Maria

6,1 km – aprox. 20 min.

3,6 km do Paranaense

Valor da diária por pessoa

A partir de R\$ 219,00 (dia 11) e R\$ 179,00

demais noites

Tarifário site | Consulta realizada em maio/17

.....

Hotel Confiance Soho Batel

Alameda Dr. Carlos de Carvalho, 784

Contato

41) 3233-6666

<http://www.hotelconfiance.com.br/>

Distância da sede Marista Santa Maria

6,3 km – aprox. 20 min.

2,8 km do Paranaense

Valor da diária por pessoa

A partir de R\$ 163,00

Tarifário site | Consulta realizada em maio/17

Four Points by Sheraton

Av. Sete de Setembro, 4211 - Batel

Contato

(41) 3340-4000

<http://www.starwoodhotels.com/fourpoints/property/overview/index.html?propertyID=1385>

Distância da sede Marista Santa Maria

8,8 km – aprox. 25 min.

3,2 km do Paranaense

Valor da diária por pessoa

A partir de R\$ 398,00

Tarifário site | Consulta realizada em maio/17

.....

Hotel Mercure Curitiba - 7 de Setembro

Av. Sete de Setembro, 5368 - Batel

Contato

(41) 2111-2000

<http://www.mercure.com/pt-br/hotel-3402-mercure-curitiba-7-de-setembro/index.shtml>

Distância da sede Marista Santa Maria

9,0 km – aprox. 20 min.

1,1 km do Paranaense

Valor da diária por pessoa

A partir de R\$ 257,50

Tarifário site | Consulta realizada em maio/17

Conheça Curitiba

Curitiba tem diversas opções para se divertir, com boa gastronomia e belas paisagens. Separamos algumas para você se inspirar – e conhecer, lógico!





Clique aqui para abrir o mapa.

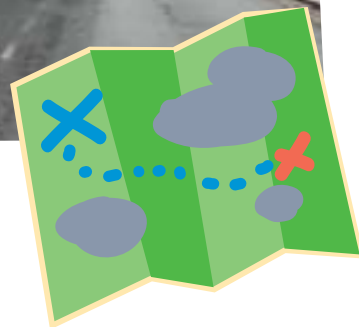

Linha Turismo

Por quê?

Uma das formas de conhecer Curitiba é embarcando em um dos ônibus double decker da Linha Turismo, que circula por 25 pontos turísticos da cidade, entre eles: parques, museus, teatros, mirantes, espaços culturais, centro histórico, bairro gastronômico e memoriais étnicos. Para pegá-lo, você compra uma cartela com 5 tíquetes em qualquer ponto de embarque, e tem direito a um embarque e quatro reembarques.

Dicas: você pode iniciar seu passeio a partir de 10h42, do ponto “Parque São Lourenço”, em frente ao Colégio Marista Santa Maria (avenida Mateus Leme – em frente ao Mercadorama). Em diversos pontos você encontra a loja Leve Curitiba, com lembranças turísticas da cidade.

Informações

www.turismo.curitiba.pr.gov.br/conteudo/linha-turismo/10

Valor: R\$ 45,00 – crianças até 5 anos não pagam. Horário de operação da linha: das 9h às 17h30, a cada 30 minutos. Funciona de 3ª a domingo.

 Clique aqui para abrir o mapa.

Mercado Municipal de Curitiba

Por quê?

Fundado em 1958, o Mercado Municipal de Curitiba é o principal e mais tradicional endereço para compras de Curitiba. Além das frutas, legumes, verduras e peixes frescos, você encontra uma grande diversidade de produtos artesanais e especiarias. Desfrute de um café especial, uma refeição ou lanche numa das praças de alimentação, inclusive nos estabelecimentos de orgânicos. Há lojas de presentes, lotérica, banca de revistas e caixas automáticos.

Informações

www.mercadomunicipaldecuritiba.com.br

Av. Sete de Setembro, 1865 - Centro

Tel.: +55 (41) 3264-6024

Obs.: segunda das 7h às 14h, terça a sábado das 7h às 18h e domingo das 7h às 13h (praça de alimentação - almoço até as 15h).



 Clique aqui para abrir o mapa.



Teatro de Bonecos Dr. Botica

Por quê?

Dentro do Shopping Estação, este espaço mantém viva a tradição de um espetáculo para crianças, com bonecos muito animados. Confira no site as peças e horários das apresentações.

Informações

www.teatrodebonecosdrbotica.com.br/

Av. Sete de Setembro, 2775 - Rebouças (Shopping Estação)

Tel.: +55 (41) 3323-7881

Ingressos: R\$ 15,00 inteira e R\$ 7,50 (estudantes, idosos e crianças de 3 a 12 anos).





Clique aqui para abrir o mapa.

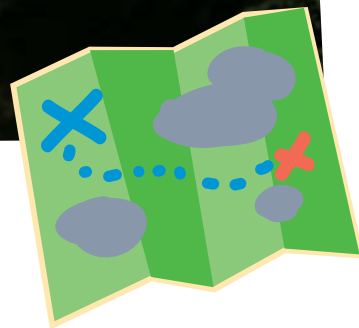

Museu da Vida

Por quê?

Para brincar e interagir com a natureza, um espaço legal é o Museu da Vida, mantido pela Pastoral da Criança. O local conta com trilhas e salas especiais, que convidam a explorar, brincar e criar.

Informações

<https://www.pastoraldacrianca.org.br/museuvida/>

Rua Jacarezinho, 1691 - Mercês

Tel.: +55 (41) 2105-0250

Todos os dias, das 8h às 19h - Entrada gratuita.



Clique aqui para abrir o mapa.



Zoológico de Curitiba

Por quê?

O Zoológico de Curitiba está situado no Parque Municipal do Iguaçu, ocupando uma área de 589 mil metros quadrados. Atualmente, está entre os cinco zoológicos mais conceituados do Brasil, com um acervo de aproximadamente 2.300 espécimes, representados por diversos grupos de aves e mamíferos exóticos e nativos, abrigados em amplos recintos que proporcionam conforto e bem-estar aos animais.

Informações

O Zoo está localizado no bairro Alto Boqueirão
Tel.: +55 (41) 3378-1221
3ª a 6ª feira, das 9h às 17 horas - Sábados, domingos e feriados das 10h às 16 horas - Entrada gratuita.

 Clique aqui para abrir o mapa.

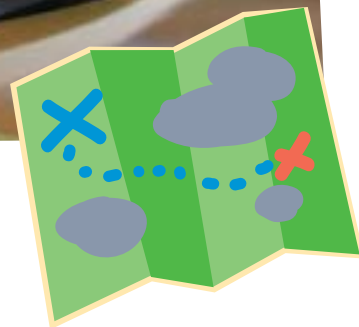

Museu Oscar Niemeyer (MON)

Por quê?

Inaugurado em 2002 e projetado pelo arquiteto que dá nome ao museu, o edifício, com seu formato peculiar, já vale a visita. O espaço dedicado à exposição de Artes Visuais, Arquitetura, Urbanismo e Design possui cerca de 35 mil metros quadrados de área construída e mais de 17 mil metros quadrados de área expositiva, considerada a maior da América Latina. Confira a programação no site.

Dica: Quarta gratuita. Toda quarta-feira, entrada franca das 10h às 18h, com programação especial.

Informações

<http://www.museuoscarniemeyer.org.br/home>

Rua Marechal Hermes, 999 - Centro Cívico

Tel. +55 (41) 3350-4400

3ª a domingo, das 10h às 18h.

Venda de ingressos e acesso às salas de exposição até 17h30.

Preços: R\$ 16,00 (inteira) e R\$ 8,00 (meia-entrada para professores e estudantes com identificação, doadores de sangue e pessoas com necessidades especiais).

 Clique aqui para abrir o mapa.



Shopping Pátio Batel

O Pátio Batel fica bem próximo ao Colégio Marista Paranaense, com horário de funcionamento das 10h às 22h.

Por quê?

Contém um mix completo, sendo que mais de 50 lojas são exclusivas em Curitiba, bem como 6 restaurantes inéditos na cidade e ótimas salas de cinema.

Informações

<http://www.patiobatel.com.br/>
Av. do Batel, 1868 - Batel
Tel.: +55 (41) 3069-8301

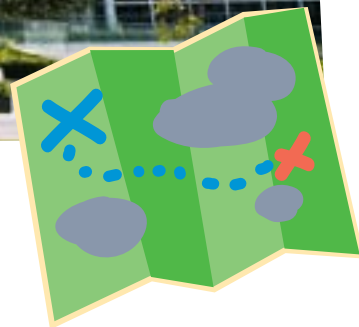



Clique aqui para abrir o mapa.



Shopping Mueller

A apenas 2,5km do Colégio Marista Santa Maria, o Mueller funciona das 10h às 22h.

Por quê?

O prédio histórico abriga mais de 200 lojas de marcas de renome nacional e internacional, um complexo de cinemas Cinemark, além de restaurantes, atividades culturais e serviços.

Informações

<http://www.shoppingmueller.com.br>

Av. Cândido de Abreu, 127 - Centro Cívico

Tel.: +55 (41) 3074-1000

 Clique aqui para abrir o mapa.

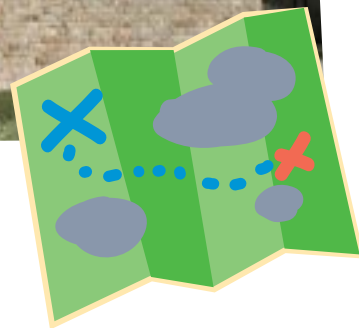

Memorial Marista 200 Anos

Por quê?

Inaugurado em abril, o Memorial conta a história do fundador Marcelino Champagnat e os diversos marcos da história do Instituto Marista nestes 200 anos. O espaço utiliza tecnologias e diversos recursos modernos para que o visitante tenha uma experiência imersiva, interativa e sensorial, tanto no ambiente físico quanto virtual.

Informações

www.memorialmarista.org.br

Avenida Senador Salgado Filho, 1651 - Guabirota

Tel.: +55 (41) 3271-6489

E-mail: setorvcl@grupomarista.org.br

De 3ª a 6ª feira, das 9h30 às 17h30.

As visitas são gratuitas, mediante agendamento e confirmação.

 Clique aqui para abrir o mapa.

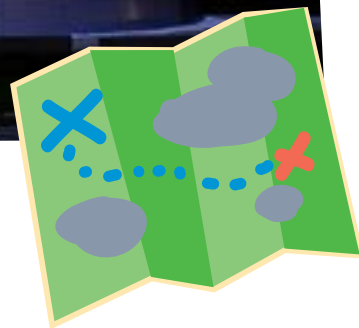

Ftd

Digital Arena

Por quê?

Aqui você assiste a filmes e outros conteúdos com o uso da tecnologia full dome 4D (360°), que favorece uma experiência sensorial, interativa e inovadora. Confira a programação no site. Dica: ambiente climatizado - vá agasalhado.

Informações

www.ftddigitalarena.com.br/
Câmpus Curitiba da PUCPR
Rua Imaculada Conceição, 1155 - Prado Velho
Entrada pelo estacionamento no Portão 01
Tel.: +55 (41) 3271-6322
Ingressos: R\$ 30,00 (inteira) e R\$ 15,00 (meia-entrada); R\$ 10,00 (estudantes do Grupo Marista - PUCPR / TECPUC / Colégios Maristas -, com apresentação da carteira de estudante da instituição; colaboradores do Grupo Marista, com apresentação do crachá).

Obs.: o estacionamento é cobrado.

 Clique aqui para abrir o mapa.

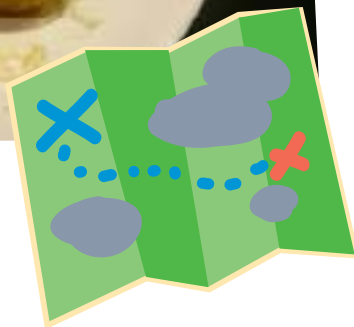

Curitiba

Comedy Club

Por quê?

Primeiro espaço construído especialmente para a comédia no Brasil, feito nos moldes dos “comedy clubs” americanos. Ótima opção para quem gosta de stand-ups e quer se divertir. O local conta com ótimo cardápio para o jantar. Confira a programação no site.

Dicas: a apresentação do RG ou documento oficial com foto é obrigatória; entrada permitida a partir dos 14 anos, condicionada à presença e permanência dos pais durante todo o período.

Informações

www.curitibacomedyclub.com.br

Rua Mateus Leme, 2467

Tel. +55 (41) 3018-0474 e 98794-2954

O valor do couvert artístico depende do show da noite.



Clique aqui para abrir o mapa.



Tour Curitidoce

Por quê?

A proposta deste tour é levar os participantes por uma imersão na cultura de um charmoso bairro que se destaca nesse quesito: Bigorriho. São cinco docerias visitadas a pé, em aproximadamente 3h de passeio. Venha passar uma tarde saborosa em meio a doces, brownies, biscoitos, tortas, sorvetes, chocolates e muito mais!

Informações

<https://www.facebook.com/Curitidoce>

 Clique aqui para abrir o mapa.



Feira do Largo da Ordem

(somente aos domingos)

Por quê?

Aproveite a manhã do dia 15/10 para conhecer a mais famosa feira de Curitiba, localizada no centro histórico. São inúmeras barracas de artesanato em biscuit, MDF, EVA, vidro, madeira, bordados, crochê em barbante, mosaicos, patchwork, óleo sobre tela, tricô. Há desde lembrancinhas, artigos para decoração, vestuário e utilidades em geral. Há também barracas de balas de coco, chocolates, mel, licores e bolachas caseiras, entre outros.

Dica: use sapatos e roupas confortáveis. Se estiver fazendo sol, boné e protetor solar são imprescindíveis.

Informações

www.feiradolargo.com.br
Rua José Bonifácio - Centro Histórico

Morretes de Trem

(Serra Verde Express)

 Clique aqui para abrir o mapa.



Por quê?

Eleito um dos dez passeios de trem mais bonitos do mundo. Embarque no trem da Serra do Mar e descubra o charme da maior área preservada da Mata Atlântica no Brasil. O passeio pode ser feito em vagões nas classes turística, executiva, camarote e também na litorina de luxo. Saídas todos os dias às 8h15.

Dicas: crianças até 12 anos precisam apresentar certidão de nascimento ou RG originais e estar acompanhadas dos pais ou do responsável. Em Morretes, experimente o barreado, prato típico do Paraná, no Villa Morretes Restaurante. Aproveite para passear na praça central e conhecer produtos típicos, como as famosas balas e chips de banana. O passeio é melhor aproveitado se o clima estiver bom.

Informações

www.serraverdeexpress.com.br

Av. Pres. Affonso Camargo, 330 - Bloco 3 (Rodoferroviária de Curitiba)

Tel.: +55 (41) 3888-3488 – 98867-022

E-mail: contato@serraverdeexpress.com.br

De 2ª a sábado, das 7h às 18h30 e domingos das 7h às 12h.

Valor Ida (turístico): R\$ 119,00 (adulto), R\$ 92,00 (melhor idade) e R\$ 82,00 (crianças de 6 a 12 anos), R\$ 6,00 (crianças de 0 a 5, desde que não ocupem assento no vagão).

Consulte valor de retorno com opção de trem ou de ônibus (Viação Graciosa) e também o valor de pacote (traslados, almoço típico em Morretes e city tour em Antonina).

Onde Comer Próximo ao Evento?

Dicas

A gente sabe que a sua rotina será corrida nos dias de jogos. Por isso, selecionamos lugares próximos aos Colégios Maristas Santa Maria, Paranaense e PUCPR.



Oka Culinária Oriental

Self service por kg no almoço e à la carte no jantar.
Horário: 11h30 às 14h30, 18h às 0h.

Endereço

R. Nilo Peçanha, 3625 - Pilarzinho.

Contato

sushioka.com.br
Tel. +55 (41) 3528-0000 - 99646.9798

Distância da sede

600m do Marista Santa Maria.

.....

Rose Petenucci Chocolate e Biscoitos Finos

Self service por kg no almoço e à la carte no jantar.
Horário: 11h30 às 14h30, 18h às 0h.

Endereço

R. Elias Joaquim, 55 - Pilarzinho.

Contato

www.rosepetenucci.com.br
Tel. +55 (41) 3254-8338

Distância da sede

750m do Marista Santa Maria.

Anita Shopping

Restaurante self service e lanches.
Horário: 11h às 15h (2ª a sáb.).

Endereço

Av. Anita Garibaldi, 2480 - São Lourenço.

Contato

www.shoppinganita.com.br/gastronomia-nova/
Tel. +55 (41) 3203-2522
Estacionamento cobrado.

Distância da sede

1,1 km (aprox. 2 min) do Marista Santa Maria.

.....

Bar do Victor

Especializado em frutos do mar. À la carte.
Horário: 11h30 às 14h0; sáb. e dom das 11h30 às 16h.

Endereço

Rua Lívio Moreira, 284 - São Lourenço.

Contato

http://restaurantesvictor.com.br/bar-do-victor/
Tel. +55 (41) 3353-1920

Distância da sede

1,3 km (aprox. 2 min) do Marista Santa Maria.



Mannus Restaurante

Self service por kg no almoço.
Horário: 11h às 15h.

Endereço

R. Mateus Leme, 2725 - São Lourenço.

Contato

mannus.com.br
tel. +55 (41) 3077-2933

Distância da sede

1,8 km (aprox. 3 min.) do Marista Santa Maria.

.....

Sugar Bakery

Cupcakes, doces, salgados.
Horário: 12h às 19h.

Endereço

R. Bispo Dom José, 2655 - Batel.

Contato

www.sugarbakery.com.br
Tel.: +55 (41) 3030-6695

Distância da sede

Em frente ao Marista Paranaense.

Restaurante Guanabara

Almoço self service por kg.
Horário: 11h30 às 14h30.

Endereço

Av. N. Sra. Aparecida, 25 - Seminário.

Contato

Tel.: +55 (41) 3244-1535

Distância da sede

A 250m do Marista Paranaense.

.....

Churrascaria Batel Grill

Além das carnes, saladas e buffet de sushis.
Horário: 3ª a 6ª feira. Almoço 11h30 às 14h45 e jantar 18h30 às 23h15.

Endereço

Av. N. Sra. Aparecida, 78 - Seminário.

Contato

batelgrill.com.br
Tel.: +55 (41) 3342-8101

Distância da sede

A 280m do Marista Paranaense.

Madero Steakhouse Batel

Refeições e lanches à la carte.
Horário: 11h45 às 14h30 e 18h às 23h30.

Endereço

R. Bispo Dom José, 2377 - Batel.

Contato

<http://www.restaurantemadero.com.br/restaurant/madero-steak-house-batel/>
Tel.: +55 (41) 3155-0011

Distância da sede

A 300m do Marista Paranaense.

.....

Empório Kaminski

Almoço self service por kg; café colonial sáb. e dom.
padaria e confeitaria.
Horário: 6h30 às 22h.

Endereço

Av. Sete de Setembro, 6355 - Batel.

Contato

<http://emporiokaminski.com.br/>
Tel.: +55 (41) 3342-7371

Distância da sede

A 400m do Marista Paranaense.



Restaurante Família Mercali

Self service por kg no almoço.
Horário: 11h.

Endereço

R. Imaculada Conceição, 1604.

Contato

Tel.: +55 (41) 3022-7848

Distância da sede

A 350m da PUCPR.

.....

Restaurante Cicciolina

Self service por kg no almoço.
Horário: 11h.

Endereço

R. Comendador Roseira, 500 - Prado Velho.

Contato

Tel.: +55 (41) 3019-2238

Distância da sede

A 260m da PUCPR.

Temakeria Express

Self service no almoço, além de temakis, sushis e pratos à la carte.
Horário: 11h30 às 14h30 e 18h às 23h, de 2ª a sáb.

Endereço

Av. Sen. Salgado Filho, 993 - Guabirota.

Contato

www.temakeriaexpress.com
(41) 3039-3839

Distância da sede

A 1,3km (6 min) da PUCPR.

.....

Restaurante do Ruy

Self service por kg no almoço.
Horário: 11h30 às 14h.

Endereço

Av. Sen. Salgado Filho, 1363 - Prado Velho.

Contato

www.pagefree.net/restaurante-do-ruy

Distância da sede

A 1,7km (9 min) da PUCPR.

Café e Lanches Haluche

Cantina do Ginásio de Esportes da PUCPR.

Endereço

R. Imaculada Conceição, 1555 (Ginásio de Esportes - PUCPR).

Contato

Ronaldo: 41 99981-8704 / 3666-2720
e-mail: ronaldo@oliveirasfoods.com.br

Distância da sede

Dependências internas do Ginásio de Esportes - PUCPR.



Opções de mobilidade por Curitiba

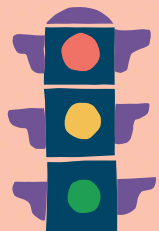

Uber

O Uber é uma opção para se deslocar em Curitiba. Para utilizar é só baixar o app em seu celular e escolher seu destino. A corrida pode ser paga direto pelo cartão de crédito/débito cadastrado ou dinheiro.

Táxi

Existem vários pontos de táxi espalhados por Curitiba, mas uma outra opção é solicitar pelo telefone ou aplicativo.

Radiotaxi Capital

(41) 3264-6464

App: Taxi Capital Curitiba

Radiotaxi Faixa Vermelha

(41) 3262-6262

App: Taxi62 Faixa Vermelha

Transporte Coletivo

Você pode se locomover para qualquer ponto da cidade com facilidade. Para ajudar a encontrar sua rota, confira estes dois aplicativos: Google Maps e Moovit.

O preço da passagem é R\$ 4,25 e os passageiros conseguem fazer conexões com outros ônibus sem precisar pagar uma segunda passagem.

IMPORTANTE: alguns ônibus menores chamados de alimentadores só aceitam cartão-transporte, então fique atento ao adesivo na frente do ônibus.

Você pode comprar o cartão-transporte avulso, que pode ser carregado com até 25 créditos nos seguintes locais: http://www.urbs.curitiba.pr.gov.br/guia_servico/69

KuritBike – Cicloturismo Urbano

A KuritBike oferece locação de bicicletas e bike tour guiado, próximo ao Colégio Marista Santa Maria.

Aluguel de Bikes: R\$ 10,00 a hora ou R\$ 50,00 a diária.

Bike Tour: mínimo de 2 pessoas, com várias opções de rotas e preços que variam de R\$ 85,00 até R\$ 400,00.

Rua Coronel Agostinho Macedo, 53 - Centro Cívico

(41) 3319 0688

(41) 99578 1426

Abrem todos os dias das 9h às 18h.



Wifi Curitiba

Na nossa cidade, temos vários pontos com wi-fi disponível e sem custo. Para utilizar basta acessar o site <http://www.passaportecuritiba.org.br/>, onde você faz seu cadastro e procura a rede WIFI_CURITIBA. Para saber quais pontos da cidade tem esse serviço, acesse: <http://www.ici.curitiba.org.br/wificuritiba>





Estacionamentos



Colégio Marista Santa Maria - GRATUITO

Em caso de lotação - seguem opções nas proximidades do Colégio:

Av. Anita Garibaldi, 938

Rua Raposo Tavares, 25

Colégio Marista Paranaense - GRATUITO

Em caso de lotação - seguem opções nas proximidades do Colégio:

Rua Gonçalves Dias, 140

Rua Carneiro Lobo, 468

Av. Presidente Getúlio Vargas, 3620

PUCPR

O estacionamento da PUCPR é dentro da Universidade. O valor cobrado é de R\$ 10,00 por período.



Realização:



Patrocínio:



Apio:

